

SNEDE BB **SCHAAL 1/50**

SNEDE AA **SCHAAL 1/50**

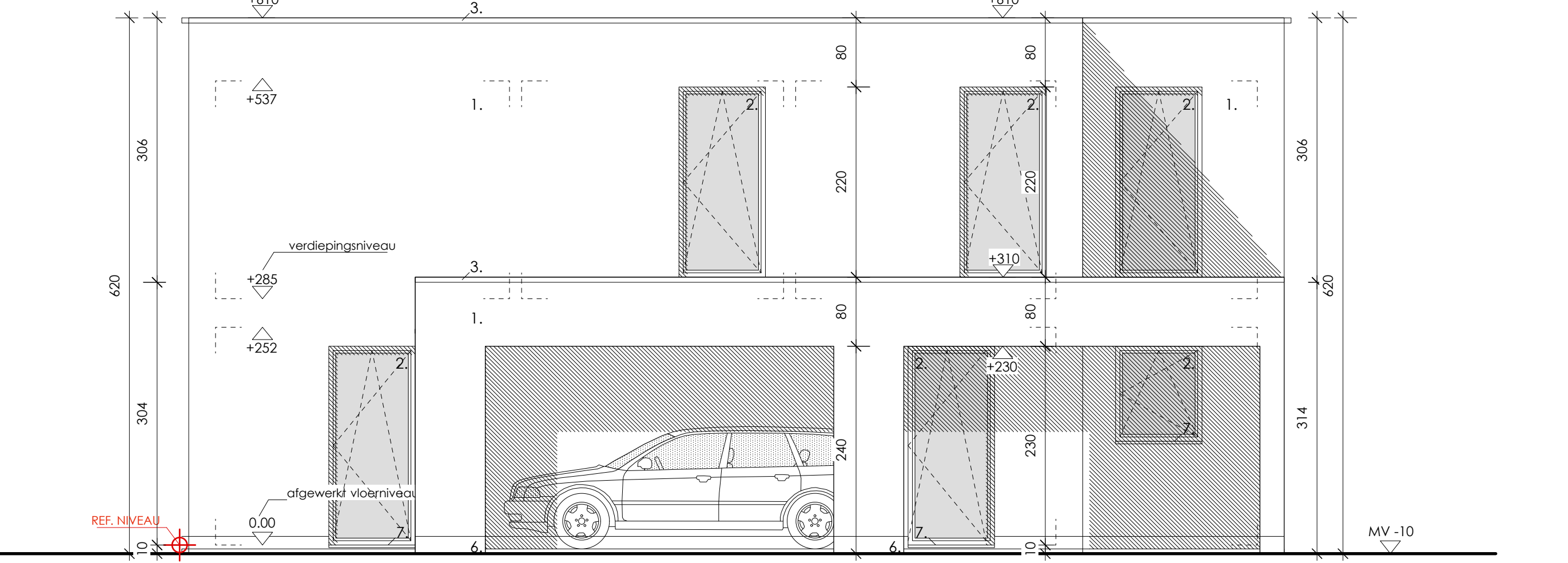
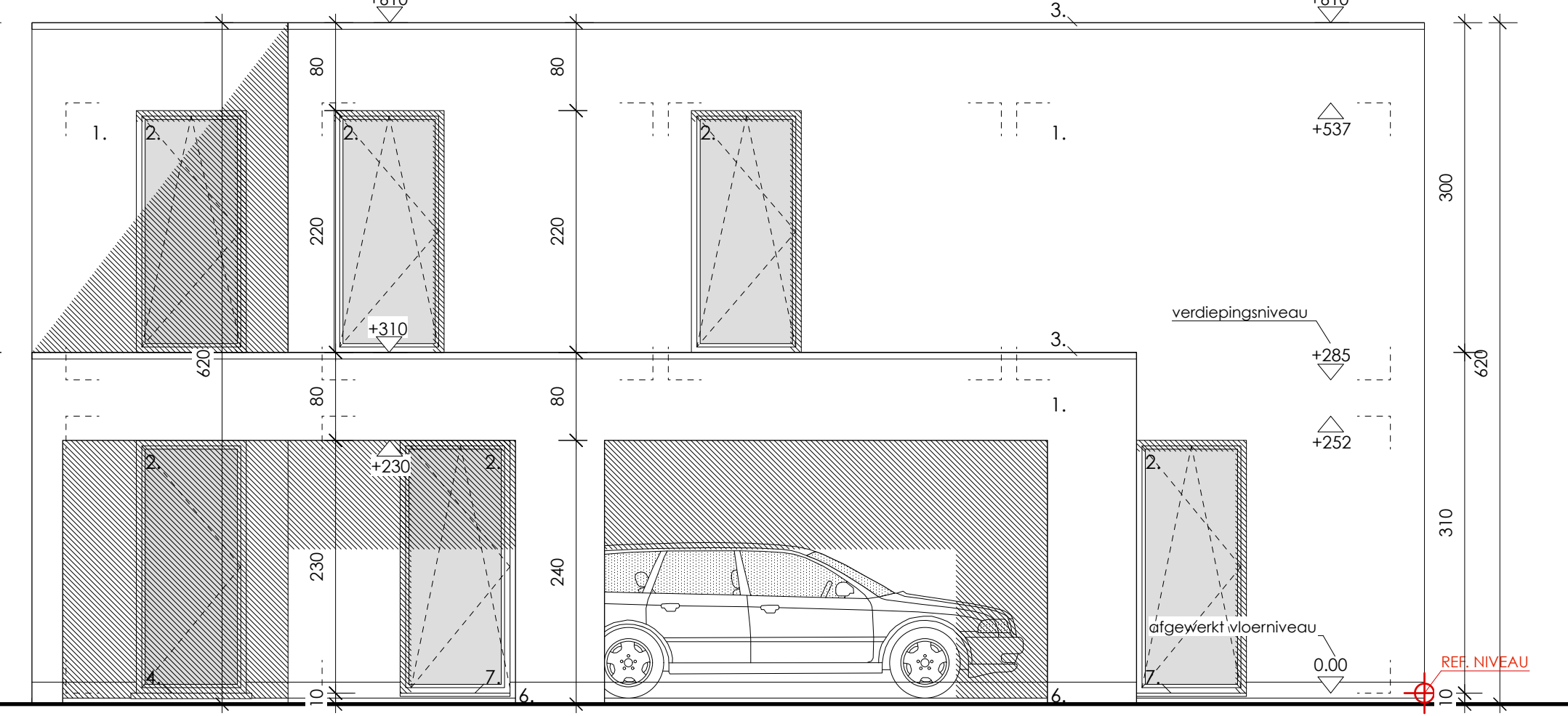
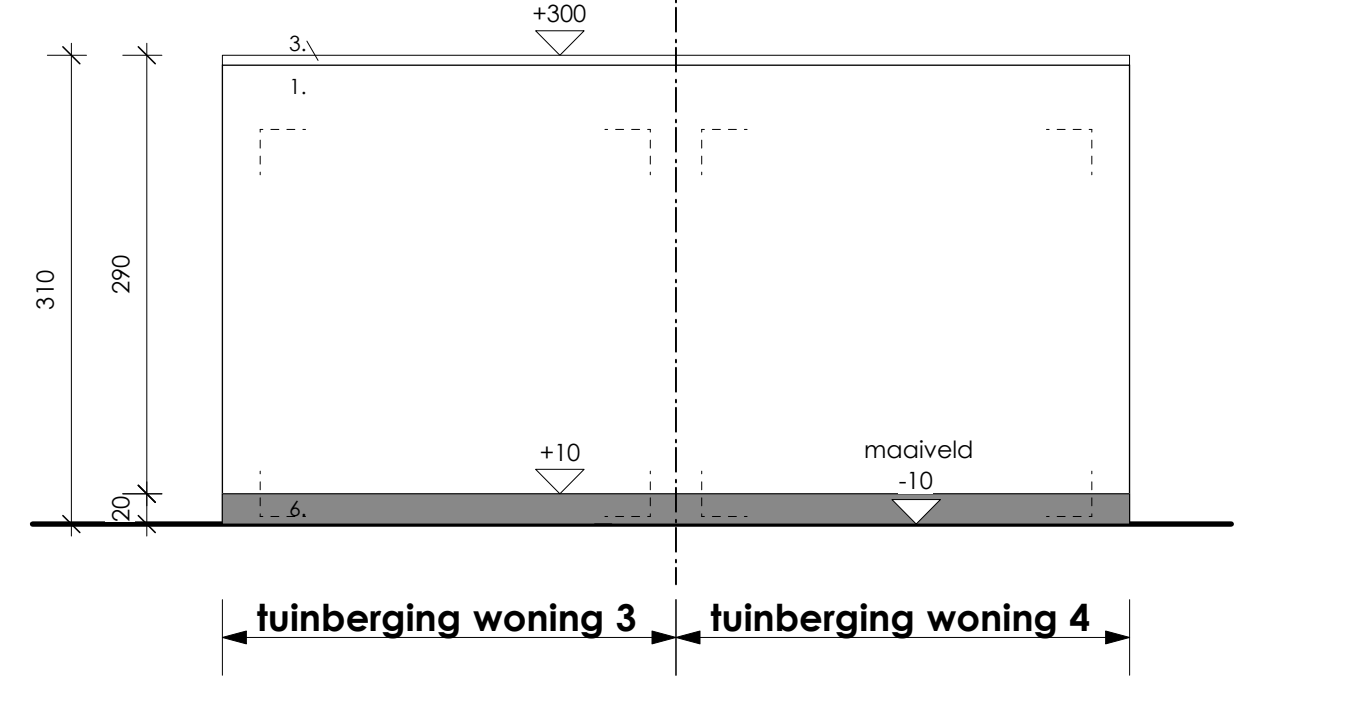
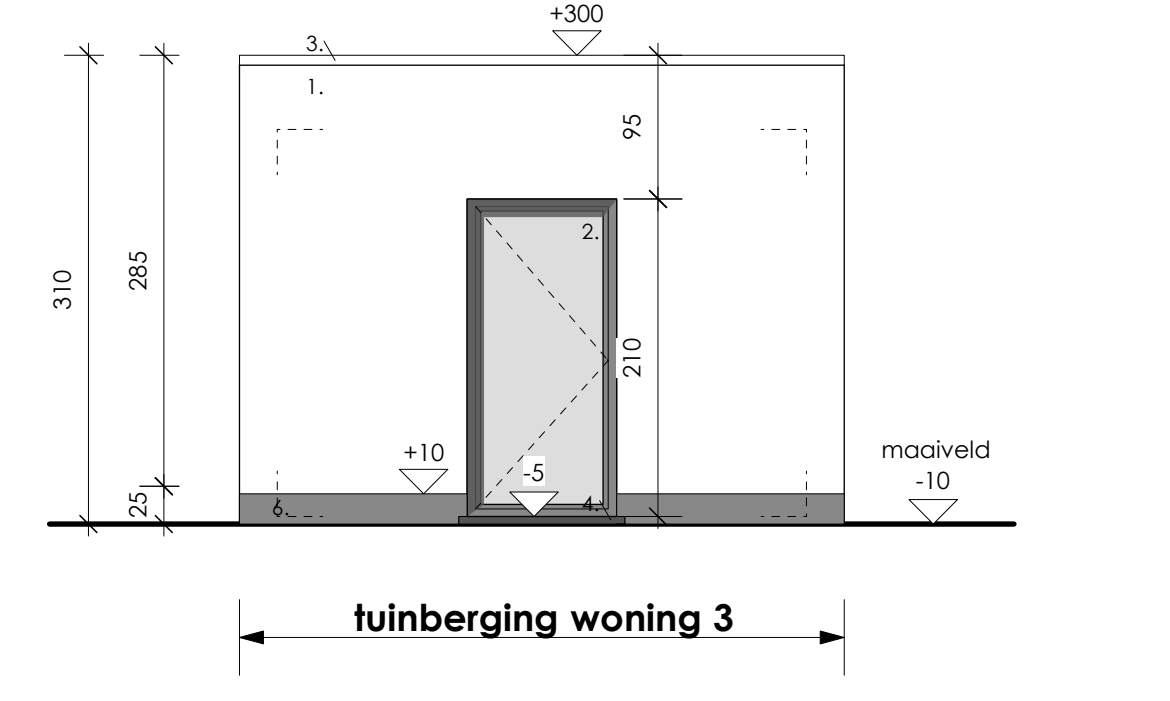

LINKERZIJGEVEL **SCHAAL 1/50**

RECHTERZIJGEVEL **SCHAAL 1/50**

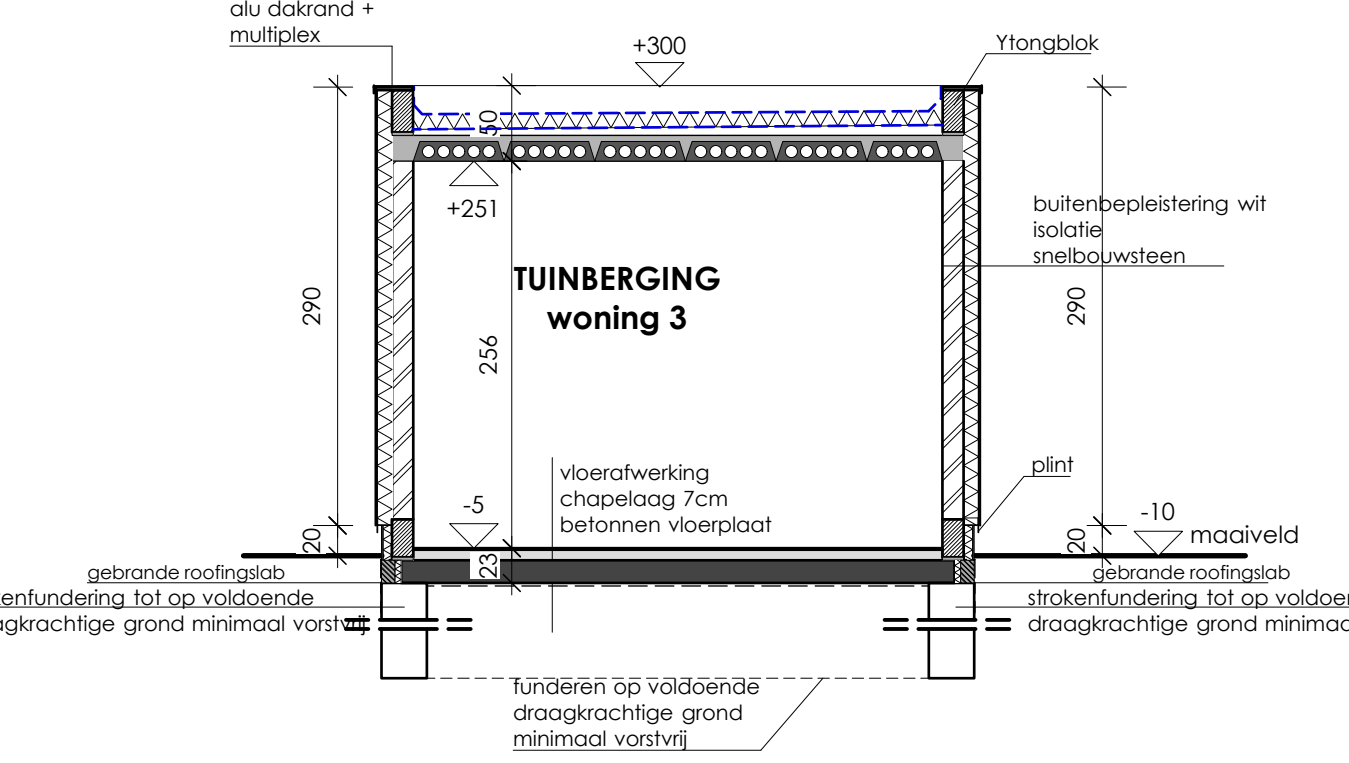
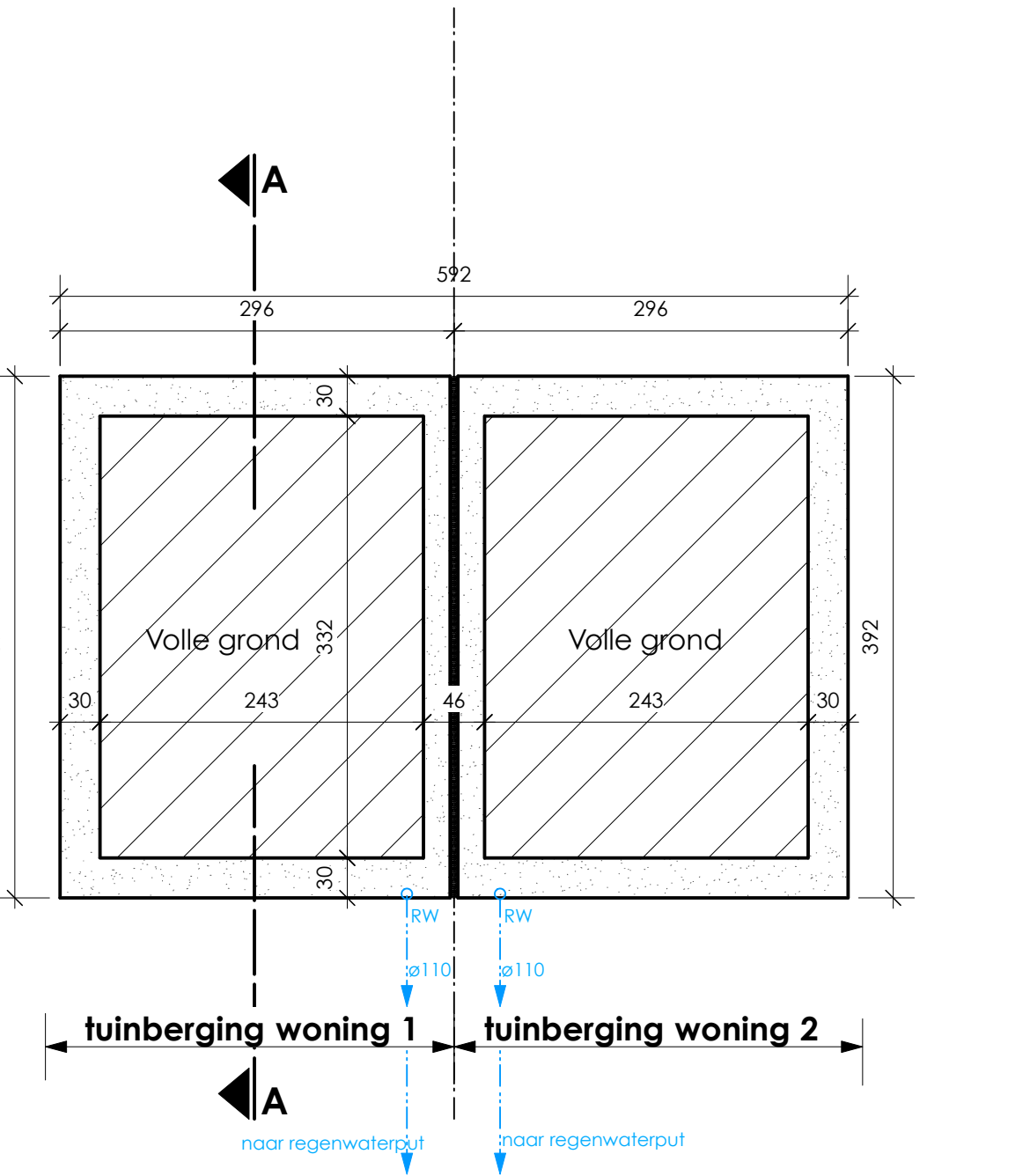
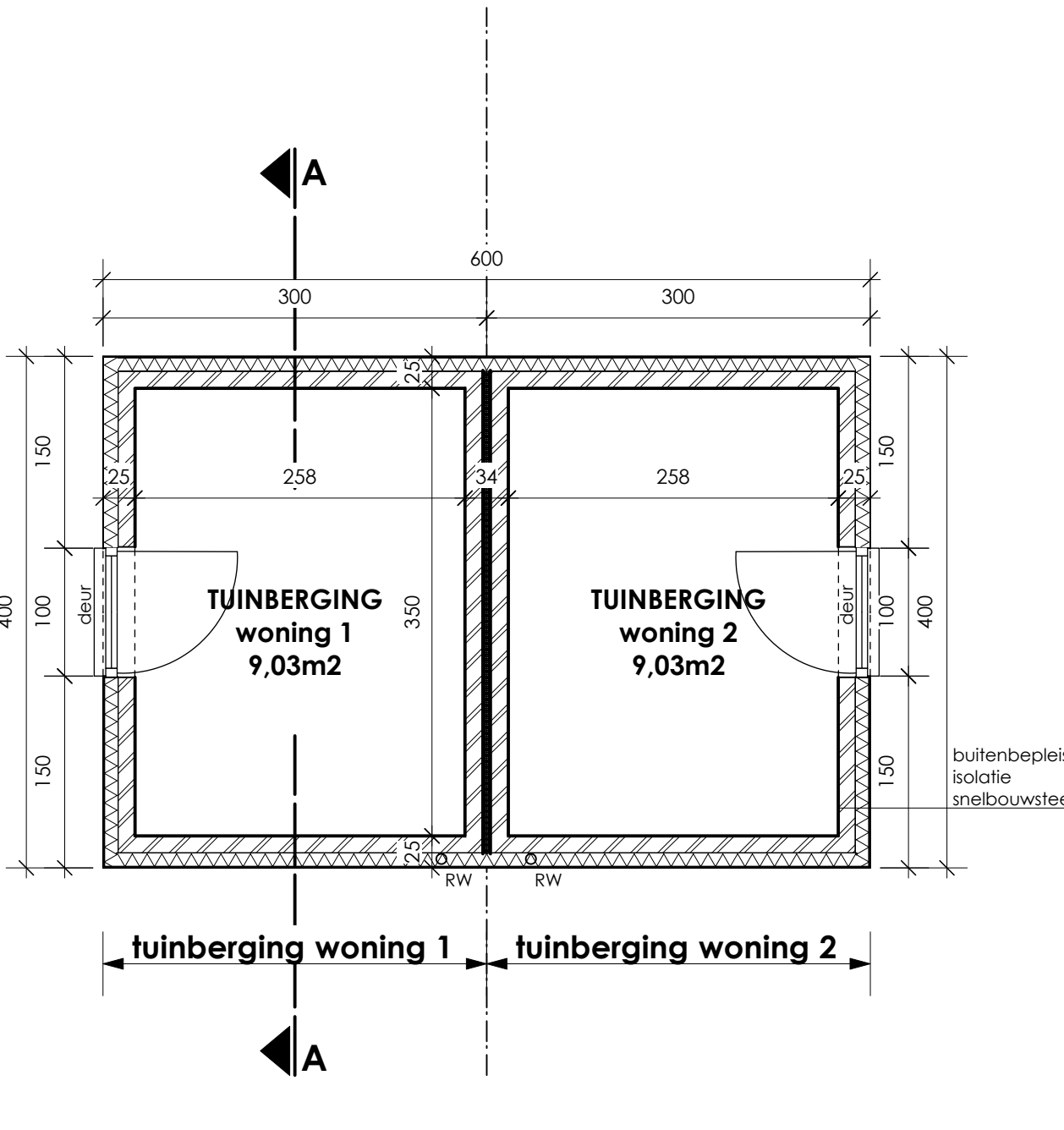
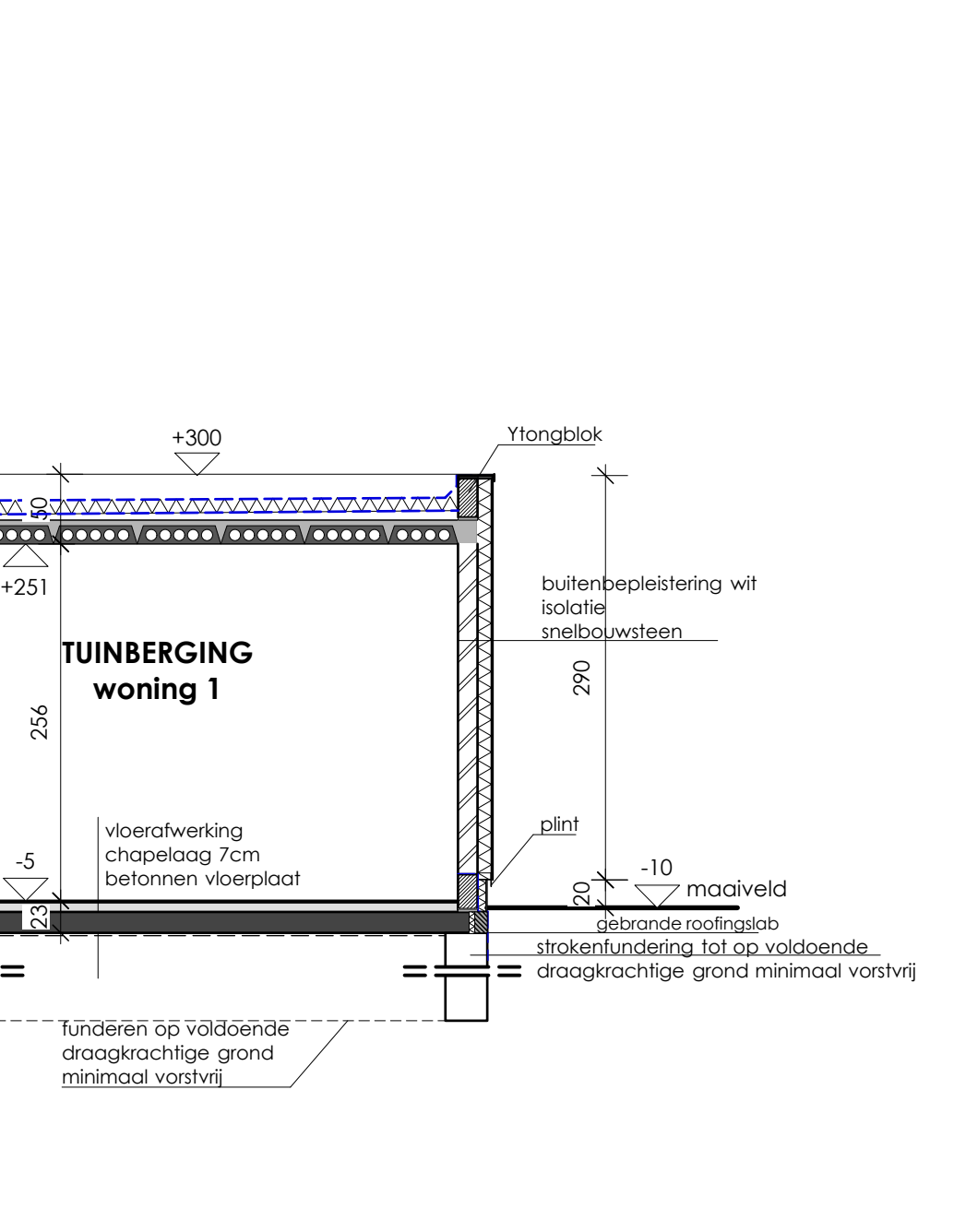
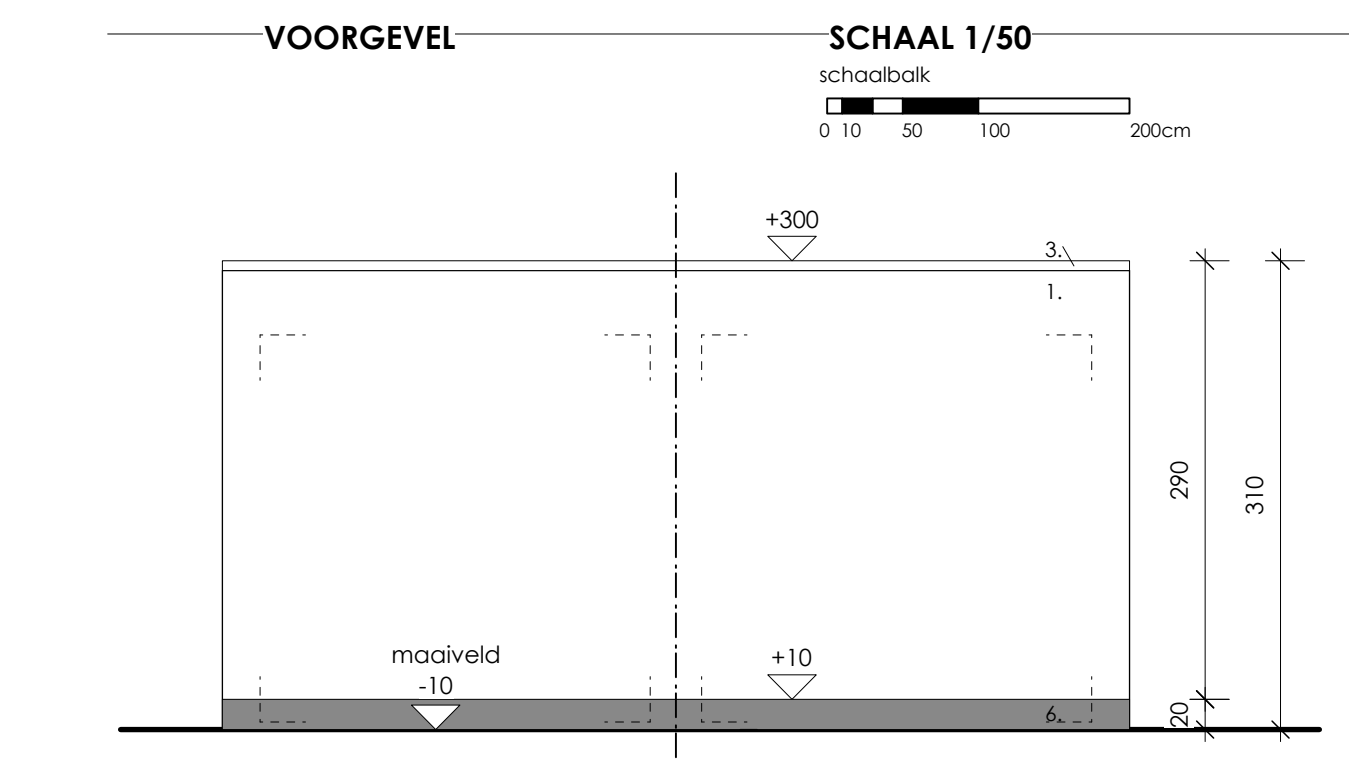
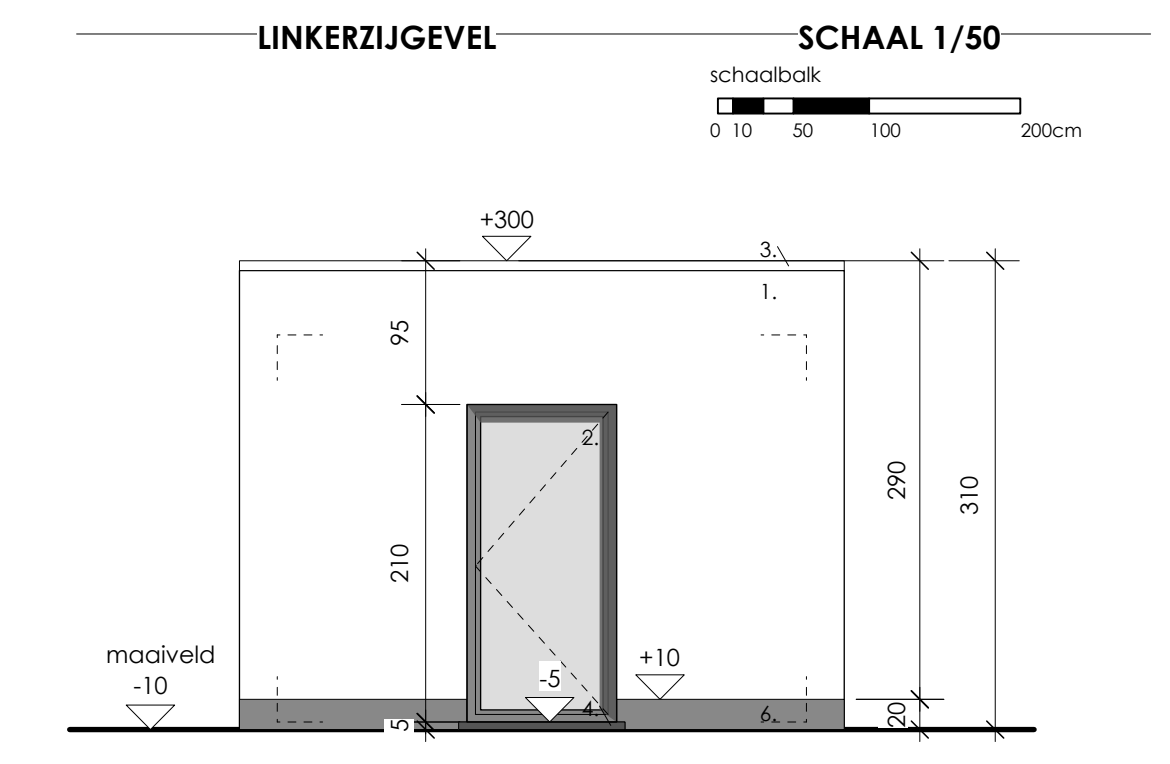

SNEDE AA **SCHAAL 1/50**

SNEDE AA **SCHAAL 1/50**

GRONDPLAN **SCHAAL 1/50**

Funderings- en roteringsplan **SCHAAL 1/50**

SNEDE AA **SCHAAL 1/50**

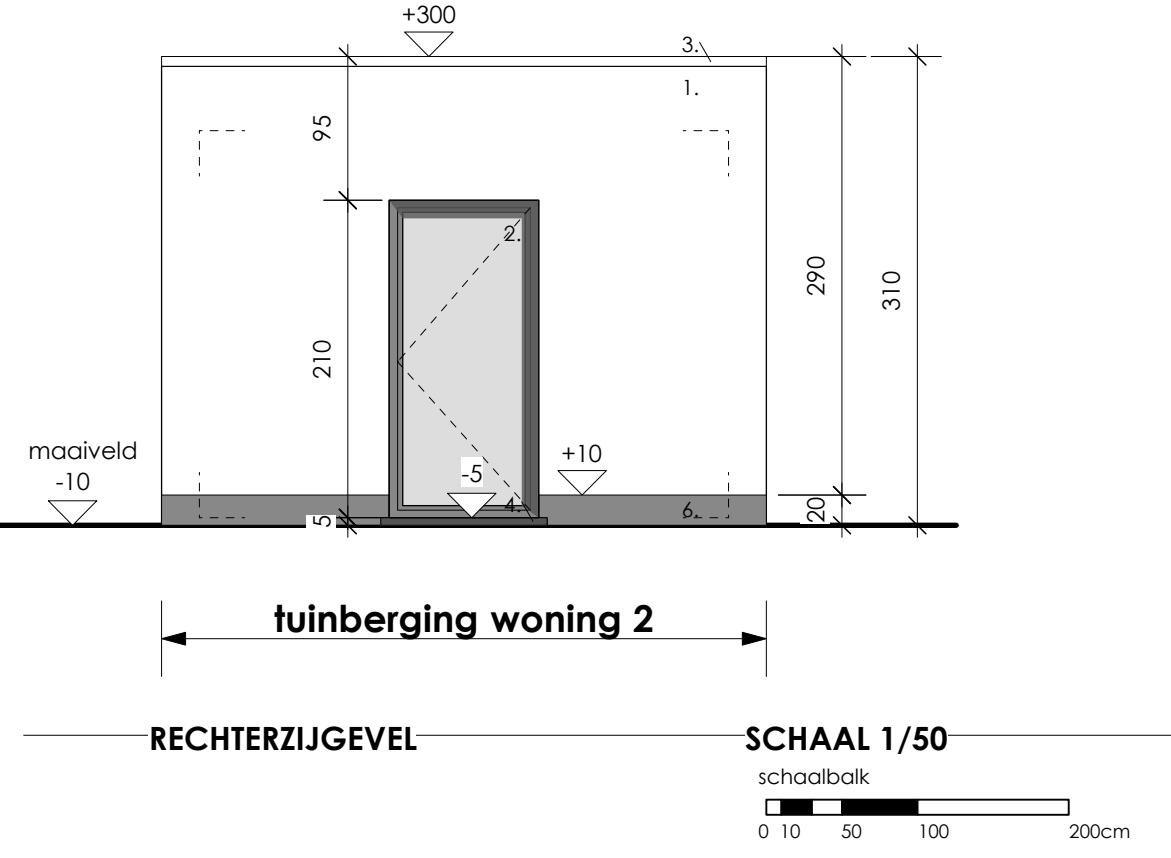
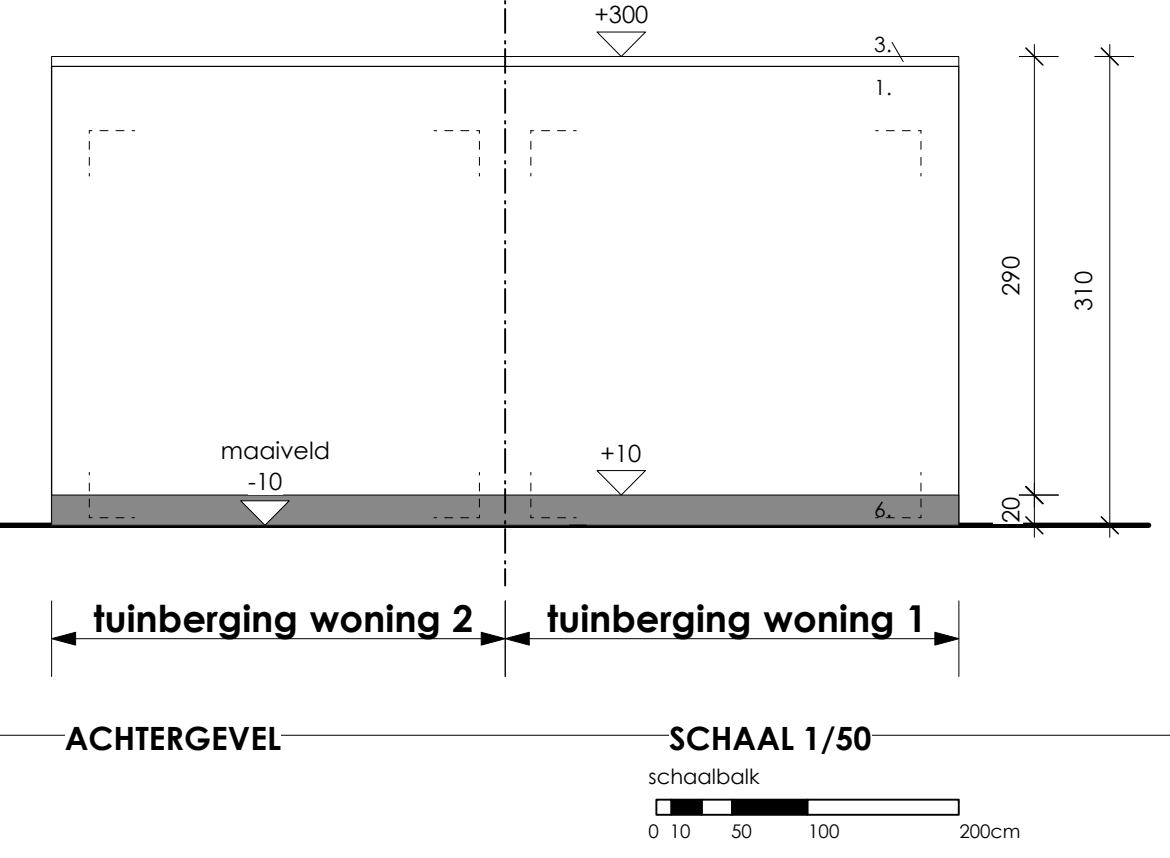
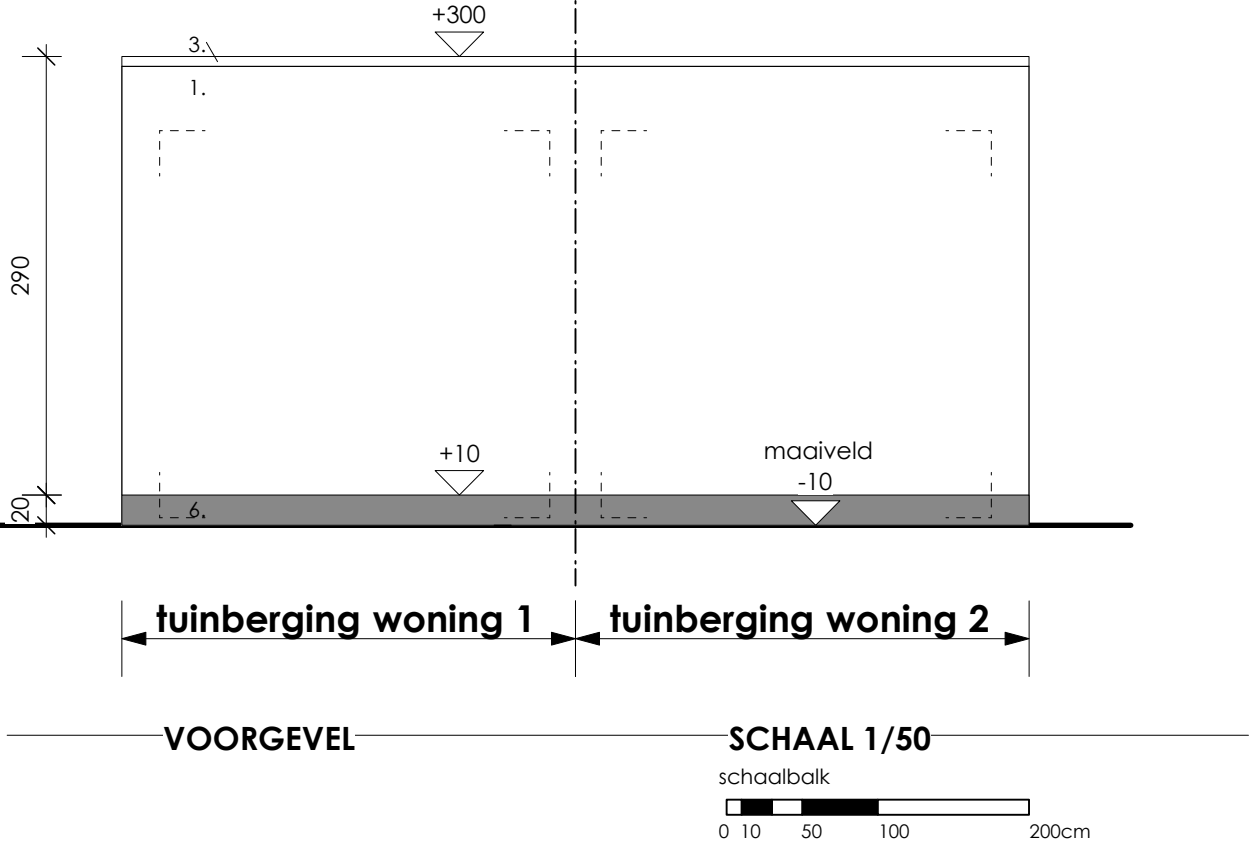
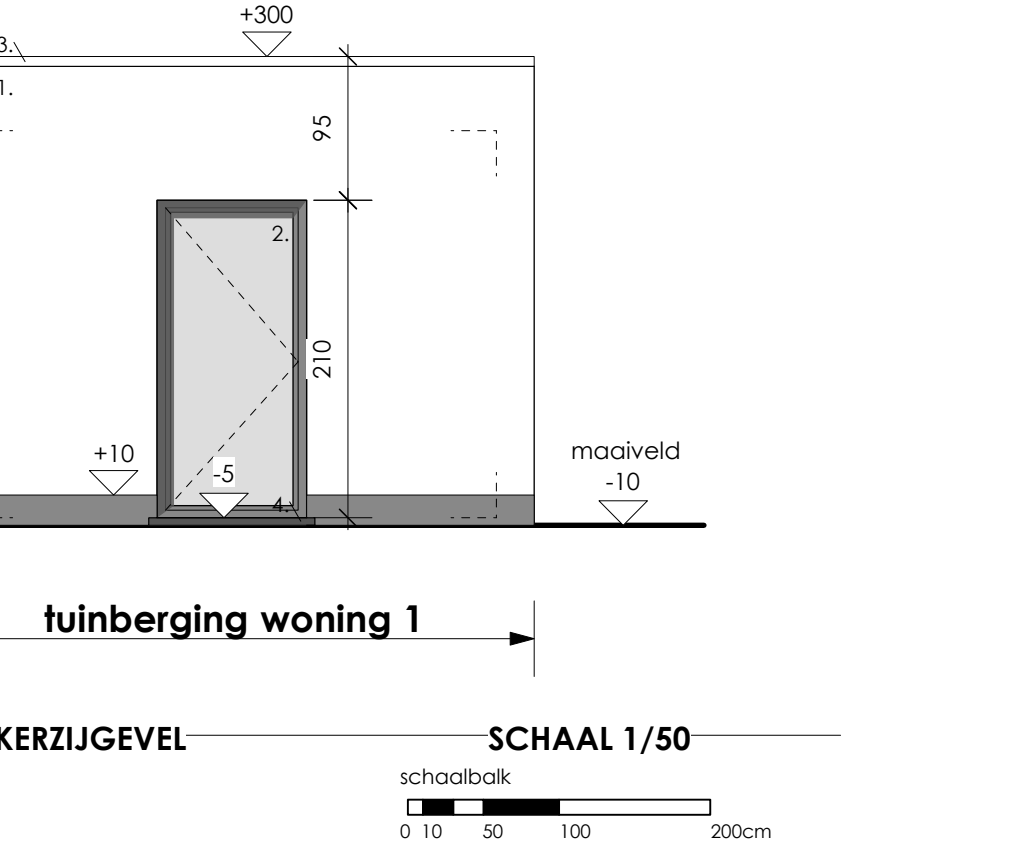

SNEDE AA **SCHAAL 1/50**

LEGENDE

- MATERIALEN**
- builingsplaat wit
 - pvc buitenschijfwerk (zwart-grijs)
 - aluminium dakrand
 - andulien doppel
 - houten gevelafwerking
 - granietplaat
 - aluminium doppel
- LEGENDE**
- gevelsteen
 - binnenmuren uit snelbouwsteen
 - metseiwerk uit betonblokken
 - betonvloer op volle grond
 - volle grond
 - gewapend betonvloer en betonbalken
 - Ytongblokken
- DWA: huishoudelijk afvalwater
DWA: fecaliën
RWA: regenwater
aanzuigleiding regenwaterrecuperatie
RW: regenwaterafvoer
T: toezichtstop
*: aftappunt regenwaterrecuperatie

provincie **Limburg**
gemeente **Hamont - Achel**

Bouwen van 4 woningen met tuinbergingplaats

gelegen	Meretstraat zn., 3930 Hamont - Achel
kadaster	Afdeling 1, sectie C, nr. 1094T
bouwhaar	Miquel Van Roomsalen 3930 Hamont-Achel
architect	MATEN Architecten Broesveldstraat 1, b.9 3910 Neerpelt roeland@maten-architecten.be GSM: +32 477 583 380 francis@maten-architecten.be GSM: +32 478 641 983

UITVOERINGSPLANNEN WONINGEN		MATEN Architecten Sne de AA Sne de BB Linkerzijgevel Rechterzijgevel Legende en materialen
T1	28-01-21	
T2	14-02-22	
T3	12-05-22	
T4		

UITVOERINGSPLANNEN TUINBERGPLAATSEN		MATEN Architecten Palmer Roeland Francis Schurmans architect
T1	28-01-21	
T2	14-02-22	
T3	12-05-22	
T4		